



# L'ECO della Bassa Bresciana

settimanale d'informazione



Anno XXXI - N. 35 - 24 Novembre 2012 - Aut. Trib. Brescia 19/4/82 N. 21 - 1 copia € 1, copia arretrata € 1,50 - Abb. annuo € 37 - Sped. Abb. Post. D.L. 353/2003 - 45% - Art. 1 comma 1 L. 46/2004 - DCB di BS Ed. "Il Castello" di M. Pasini & C. s.n.c. - 25018 Montichiari (BS) Via C. Battisti, 88 - Tel. 335.6551349-030.964039 - info@ecodellabassa.it - Dir. Resp. Damiano Baronchelli - Stampa Ciessegrafica - Montichiari (BS)

Verdure di stagione - Una tradizione ancora viva

## Raccogliere "sgrégn"

**G**li anziani, ma anche quelli della mia età, ne hanno sicuramente raccolti tanti di "sgrégn" nei campi, in questa stagione e altrettanti ne hanno mangiati durante l'inverno! Una volta si conservavano nei vasi sotto aceto, ora è più pratico congelarli, anche se condarli con abbondante aceto rimane il miglior modo per esaltarne il sapore.

Gli sgrégn, per chi non lo sappia, sono una variante della cicoria, un po' più amari, ma molto saporiti. Anni fa erano la verdura principe dell'inverno: le donne andavano per campi a raccogliarla, dunque non costava, e accompagnava le misere pietanze soprattutto serali: una minestra e un po' di sgrégn con



La buona verdura di campo.

(Foto Mor)

polenta abbrustolita erano infatti una tipica economica cena. Anche mia mamma andava ogni autunno a raccoglierci: partiva in bicicletta direzione campagna e tornava carica di borse ricolme, a volte felice del raccolto abbondante, a volte delusa per non aver individuato il campo abbastanza proficuo.

Mi ha tramandato questa sua passione, se così si può chiamare. Costa fatica perché, come si dice, la terra è bassa, per non parlare del lavoro successivo: la pulitura, il lavaggio e la cottura, operazioni che richiedono in totale parecchie ore e parecchio indolenzimento in tutto il corpo. La polenta abbrustolita è ancora un ottimo abbinamento, così come qualche buona fetta di salame o del morbido gorgonzola e... la stanchezza è meno pesante. Menù semplici che riportano con nostalgia ad anni passati...

Ornella Olfi

## L'Eco a rischio chiusura?

Non dipende più dall'Editore

**L'**Editore, postino e coordinatore delle varie fasi del giornale, si sente in dovere di informare i lettori, abbonati e non, che la situazione di questa "avventura editoriale" diventa ogni anno sempre più problematica sotto tutti i punti di vista.

L'aumento per la spedizione postale, l'iva, i costi generali hanno ridotto al lumicino la possibilità di proseguire con garanzia che, SEPPUR CON LA GRATUITA' di diversi collaboratori, non vi sia anche una perdita economica.

La situazione generale ha visto il comparto pubblicitario ridursi drasticamente, RINGRAZIANDO DI CUORE COLORO CHE CI SEGUONO CON FIDUCIA, e gli abbonamenti non crescono a sufficienza per una garanzia finanziaria. Pubblicità ed abbonamenti sono le uniche nostre risorse.

Abbiamo avuto numerosi oc-

casioni nel constatare quanto il settimanale venga cercato nei vari punti di distribuzione o richiesto nel "tour postale", ma se da un lato ci conforta l'attenzione per gli argomenti trattati e per il suo valore come momento informativo, dall'altro non è più sopportabile la gratuità.

La campagna abbonamenti è per noi un momento molto importante e una verifica concreta dell'attenzione che vorrete riservare al VOSTRO settimanale.

Un segnale potremmo averlo anche dalla SERATA DELL'E-CO, che si terrà presso il Green Park Boschetti a fine gennaio 2013, così come il rinnovo degli inserzionisti pubblicitari che si spera anche di nuovi.

Entriamo nel 32° anno di presenza di questo settimanale sul nostro territorio e riteniamo di aver profuso tutte le nostre energie per una sua presenza che vie-

ne ritenuta utile ed indispensabile dall'opinione pubblica.

L'editore

ABBONAMENTO 2013  
PUNTI DOVE SI PUO' RINNOVARE L'ABBONAMENTO  
**Sede dell'Eco via C. Battisti 86, Garden Shop Pasini,**  
via per Castiglione  
**Central Market,**  
piazza Treccani  
**Cipria e Candor,**  
viale Europa  
**Macelleria Moratti,**  
via F. Cavallotti  
**Forneria Podavini,**  
Borgosotto  
**Tabaccheria Ruggeri,**  
Frazione Novagli  
**Pasticceria Dolceccetera,**  
Ex Roffioli - Compl. Famila  
**Il Bufalino,** viale Europa  
**Forneria Minini,**  
Frazione Vighizzolo  
**INFO - 335 6551349**

Le ultime di **BERTOLDO**

## Meglio tardi che mai

**P**iano piano ci stanno arrivando. Perlomeno, sembrerebbe esserci arrivato il signor Pietro Bregoli, gestore del velodromo. Prima o poi, ci arriverà anche l'assessore allo sport, il geometra Rosa. Dopodiché, forse, sarà la volta del Sindaco. Ci sono voluti 10 milioni di euro tirati fuori dai bilanci comunali, un anticipo di altri 4 milioni per conto del CONI, un mutuo di 7 milioni che ha fatto sfiorare il patto di stabilità nel 2007, 120 giornate di uso gratuito ogni anno, fino al 2025, concesse in convenzione alla Federazione Ciclistica Italiana, per cominciare a capire che il rilancio del ciclismo su pista in Italia non è compito del Comune di Montichiari e non dovrebbe pesare soltanto sulle spalle della benemerita associazione sportiva dei fratelli Bregoli.

Sul "Giornale di Brescia" del 6 novembre, presentando il campionato europeo di derny, le gare dietro motori, il signor Pietro Bregoli lo ha detto con chiarezza: "E' ora di aprire un ragionamento sulla gestione

dell'impianto. Occorre che le istituzioni locali e la Federazione Ciclistica Italiana si prendano le proprie responsabilità e decidano cosa vogliono fare. Se intendono proseguire, il velodromo necessita di investimenti seri... Non si può sempre contare sui volontari. E le bollette? L'energia costa e i soldi il Comune dice di non averne. La Federazione parla di rilanciare la pista? Inizi ad aprire i cordoni della borsa. Senza questi presupposti, l'impianto invidiato da tutta Italia, rischia di chiudere". Concetti ineccepibili, anche se non molto originali.

L'Eco della Bassa, per esempio, li va ripetendo noiosamente da non si sa più quanto tempo. D'altra parte, meglio tardi che mai. Il momento giusto per avviare una riflessione sulla gestione del velodromo e sui presupposti che avrebbero dovuto improntarla, tuttavia, è passato da anni. Ora, tutt'al più, si può cercare di metterci una pezza. Ma con gli attuali chiari di luna, nemmeno questo sarà facile.

Bertoldo

## SPIRITO LIBERO



**IL BENE:** non fa rumore

**FINANZA CREATIVA:** il Comune di Montichiari è a corto di soldi? Se li faccia dare dal Centro Fiera, visti i trionfi "decantati dalla stampa"

**MILANO:** prima "capitale morale d'Italia"; poi la "Milano da bere". Ora, la Milano "senza vergogna"

**LOMBARDIA E SCANDALI:** prima, la Lombardia vantava le sue tangenziali. Ora, le tangenti: nulla di cui vantarsi

**EUROPEA IMMOBILIARE**

MONTICHIARI (BS) - Piazza S. Maria, 1  
Tel./Fax 030.9962606 - Cell. 334.5889444 - europeamontichiari@libero.it

www.newpoligroup.it



**TAGLIO LASER  
PRESSOPIEGATURA  
LAVORAZIONI  
PERSONALIZZATE  
IN FERRO E INOX**

Via Brescia 186/B 25018 MONTICHIARI (BS)  
Tel. 0309962154 Fax 030 9962275

**Ristorante  
Maria  
nuova gestione**

Menù pranzo prezzo fisso  
**10 EURO**

**Ristorante  
Menù alla carta**

Chiuso giovedì sera

Via S. Martino della Battaglia, 107  
Montichiari (BS)  
Tel. 030.9960578 - 333.6808357



Viale Europa, 11  
MONTICHIARI

Tel. 030.9650229

ott\_leonardiad@virgilio.it

**Mauri**  
di Sola Domenica  
Orologeria Oreficeria  
Gioielleria

COMPRO ORO USATO  
PAGAMENTO IN CONTANTI

LABORATORIO IN PROPRIO  
PER RIPARAZIONI

Montichiari - Via M. Libertà, 11  
Tel. 030 962480

**MARMI  
FALUBBA**

di Ferrario Alan

ARTE FUNERARIA  
MARMI PER EDILIZIA  
RESTAURO MARMI  
ANTICHI

Tel. 030 9650127  
Via S. Martino della Battaglia, 9  
MONTICHIARI



**Carpentry**

SNC

- Montaggio di Arredamenti metallici
- Carpenteria
- Scaffalature industriali
- Soppalchi
- Strutture autoportanti
- Magazzini automatici
- Manutenzioni civili-industriali
- Opere murali in genere

Responsabile tecnico DOMENICO Geom. LETIZIA  
cell. 347 5239145

Via Madonnina, 36 25018 MONTICHIARI (BS)  
tel. e fax 030 9670954 - C.F. e P.I. 02916750983  
E-mail: domenico.letizia@hotmail.com

Loc. **"Al Cantoncino"**  
di Montichiari

**MACELLERIA**  
da Angelo

BOVINO - SUINO - INSACCATI  
PROFESSIONALITÀ AL TUO SERVIZIO  
TEL. 030.961698

**PASTICCERIA - BAR - STUZZICHERIA**  
"Al Cantoncino"

VENERDÌ: TRIPPA E PIZZA AL TAGLIO  
SU PRENOTAZIONE I PIATTI SPECIALI DI BERTA  
TEL. 338.1537285

IMPIANTI  
ELETTRICI  
CIVILI  
E INDUSTRIALI  
AUTOMAZIONE  
CANCELLI  
IMPIANTI  
ANTENNE TV  
IMPIANTI  
ALLARMI

**Soldi**  
snc

Via E. Fermi, 20 - 25013 Carpenedolo (Bs)  
Tel. 030 969282 - Fax 030 9983215  
P. IVA e Cod. Fisc. 01924070988  
info@soldimpianti.it - www.soldimpianti.it

**esoteric car**  
quality sound

Pioneer

ALPINE

vodafone

VASKI

Via O. Romero, 3/A - 25018 MONTICHIARI (BS)  
Tel./Fax 030.9961821 - www.esoteric-car.it - esoteric@esoteric-car.it

**HELP CASA**

- PULIZIA E TINTEGGIATURE LOCALI DI OGNI TIPO
- MANUTENZIONI VARIE
- SVUOTA CANTINE E SOFFITTE
- FORNITURA E POSA TENDE DA SOLE - ZANZARIERE
- TRASLOCHI ABITAZIONE
- PORTE BLINDATE E CAMBIO SERRATURE
- RECUPERO GRATUITO MATERIALE FERROSO

Per urgenze telefonare al  
**336627734 - 3484900106**  
Montichiari via Ten. Pastelli, 19 - Tel. 030 9960849

**Pubblico e privato**

a cura di Giliolo Badilini

**Passeggiando sul Lungo-Chiese (6)****Quando il fiume fa paura**

Il nostro rapporto col fiume non è sempre idillio e poesia. Lo vediamo in questa stagione, dalle notizie di paesi e popolazioni martoriati dalle alluvioni che spazzano via persone e cose. La natura non è sempre amica, anche perché spesso l'uomo non sa stabilire con essa una corretta convivenza, ignorando le sue leggi e incapace di arginare con intelligenza e preveggenza le manifestazioni della sua potenza distruttiva.

Pensavo a questo nei giorni scorsi, quando anche il fiume di casa nostra ha dato segni di "agitazione", come un gigante narcotizzato che mostra i sussulti del risveglio. Già dal ponte-nord la corrente impetuosa sembrava non sopportare la ristrettezza delle sponde, dibattendosi tra i piloni e i massi degli argini come una forza immane che non sopporta di essere imbrigliata. Solo più a valle, quando il letto si fa ampio e disteso, la corrente si allargava quieta e innocente fino a lambire con dolcezza le sponde erbose.

Ho camminato lentamente, stando a lungo ad osservare quella enorme massa d'acqua, e mi chiedevo quanti potevano essere i metri cubi al secondo che viaggiavano incessanti verso il mare, torbidi e inarrestabili: 200, 300, 400? Centomila litri ogni 100 metri cubi. In queste considerazioni mi sembrava di avvertire dentro di me un igrometro che segnava il livello dell'acqua che saliva. Incominciò a prendermi un'antica agitazione mai del tutto sopita nelle mie vene.

Si era tra la fine di settembre e i primi di ottobre del 1976, quando il Chiese registrò la piena sicuramente più forte negli ultimi cinquant'anni e oltre. Nella punta massima del giorno 3 ottobre fu raggiunta la portata di 650 metri cubi al secondo, 150 in più rispetto ai 500 che già rappresentano per il nostro fiume la portata massima. Ci furono grandi allagamenti, esondazioni devastanti che provocarono molti danni a partire da Bedizzole, giù giù per tutti i

paesi del suo corso: Calcinato, Montichiari, Carpenedolo, Acquafredda, Asola, Canneto... fino alla confluenza con l'Oglio.

Ero allora vicesindaco di Tosoni, assente in quel periodo da Montichiari, e lo dovetti sostituire a tutti gli effetti, per responsabilità e decisioni difficili da assumere di ora in ora. La corrente paurosa a monte del ponte sulla Goitese scavava dapprima sulla sua sinistra, mangiandosi a vista d'occhio il campo fino verso via Cerlongo, quindi si buttava a destra dove però veniva respinta da uno sbarramento abusivo di pali in cemento per linee elettriche che la rimandavano nuovamente sulla sponda sinistra, imboccando pertanto il ponte in diagonale.

Ora la corrente, strozzata fra i



Il vaso "Canalone" che attraversa il fiume Chiese presso Borgosotto, distrutto dalla grande piena il 3 ottobre 1976. (Foto tratta dal libro Storie d'acque, di terre e di uomini - Medio Chiese)

piloni del ponte, aggrediva con furia il campo dietro il villaggio Marcolini, divorandolo a vista d'occhio. Per giorni e notti io e il tecnico comunale Ferrari facemmo la spola fino alle cascate delle "Camere", allagate a vita d'uomo, per monitorare l'andamento della piena e informare la Prefettura. Si trattava di agire opportunamente sull'invaso del lago d'Idro per gestire al meglio le ondate di piena alimentate dalle incessanti piogge diluviali.

Al mattino, ancora buio, mi trovavo sul poggio di casa uomini e donne che chiedevano sgoamenti notizie e aggiornamenti sui provvedimenti che intendevo adottare. Sull'argine assistevamo alla situazione che peggiorava di ora in ora; l'acqua erodeva veloce la friabile ghiaia alluvionale ormai messa a nudo e il terreno sovrastante franava in continuazione a zolle enormi. Il giorno di massimo terrore il responsabile

del Genio Civile, l'esperto geometra Botta in presenza permanente sul posto, mi propose una soluzione drastica che spettava comunque a me tradurre in un ordine: tagliare alla base il lungo filare di platani frondosi non ancora raggiunti dall'erosione e calarli in acqua "a testa in giù", in modo che i rami, ancora con molte foglie, ammortizzassero la violenza dell'acqua contro la sponda.

Così si fece con uomini e mezzi precettati verbalmente. I platani venivano legati a lunghe e robuste funi e assicurati uno a uno a solidi paletti piantati nel prato a distanza di ampia sicurezza. Funzionava: contro la barriera di tronchi e rami la corrente smorzava di molto la sua massa d'urto rendendola meno deva-

stante. Calare uno per uno gli alberi capovolti nel modo più appropriato era però un'impresa difficile e pericolosa. Non dimentico Nando Goffi, il Nando del furgoncino ragglitutto, che ancora abita la prima casa d'angolo verso la quale il fiume si avvicinava minaccioso: indifferente alle grida di paura, scendeva aggrappato alla fune come un

sampietrino, sfidando il pericolo sopra le acque tumultuose e accompagnava gli alberi per sistemarli al meglio. Eravamo terrorizzati per lui, io mi sentivo responsabile, ma Nando proseguiva imperturbato.

Quando finalmente la punta di piena incominciò gradualmente a diminuire, e le notizie della Prefettura si fecero tranquillizzanti, i visi di tutti si rilassarono, i cuori ritrovarono il battito regolare. Ora, quando imbocco la pista pedonale in quel punto, rivedo quei momenti come fosse ieri, e quando le piogge torrenziali d'autunno si prolungano per giorni e notti, mi assale ancora l'incontrollabile angoscia di quei giorni.

I danni materiali furono problemi del dopo.

Giliolo Badilini

(Le prime cinque puntate sui numeri precedenti)

**STUDIO DENTISTICO**

Ghorsi Dott. Omar

Via S. Giovanni, n. 58  
25018 Montichiari (Bs)  
Tel. e Fax 030.96.21.68

Regalati un sorriso!

**TABACCHERIA VISCONTI**

GIORNALI - RIVISTE  
VALORI BOLLATI - LOTTO

ARTICOLI  
DA REGALO

Via A. Mazzoldi, 1  
MONTICHIARI



**MAGRI MAURO****PESCHERIA****Dettaglio e Ingrosso**  
ARRIVI GIORNALIERIVia A. Mazzoldi  
Tel. 030.9961829IL VENERDÌ MATTINA  
PRESENTE AL CENTRO FIERA

*Atelier*  
*Della*  
*Casa*

Creazioni  
- Tende  
- Tendaggi  
- Coprilletto  
- Complementi d'arredo  
- Tende da sole  
- Veneziane

Via Felice Cavallotti, 46  
25018 - Montichiari - Bs  
Tel / Fax 030 964065

**ARGOMME**

di Rubes Andrea, Nicola &amp; C.

- PNEUMATICI DI TUTTE LE MARCHE
- VENDITA CERCHI IN LEGA
- CONVENZIONI CON SOCIETÀ DI NOLEGGIO A MEDIO E LUNGO TERMINE

Tel./Fax 030 961629  
www.gommistaargomme.com  
E-mail: argomme@tin.it  
Via Brescia, 134 H  
MONTICHIARI**CIPRIA & CANDOR****PROFUMERIA**  
**BIGIOTTERIA**  
**TABACCHI**  
**LOTTO**Viale Europa  
Tel. 030.9960765**STUDIO DENTISTICO**

Dott. CICALI PALMERINO

Via C. Battisti, 106  
MONTICHIARI  
Tel. 030.961626

www.studiodentista.it

- CONSERVATIVA
  - IMPLANTOLOGIA
  - ORTODONZIA
  - PROTESICA fissa e mobile
- PREZZI CONCORRENZIALI  
PAGAMENTI PERSONALIZZATI
- Aut. San. N. 142 del 30-7-1997

**B** IMPRESA EDILE**LUCA BOTTOLI**

- LAVORI EDILI
- SCAVI DI PICCOLE E GRANDI ENTITÀ

338 1361415

Via C. Battisti, 157  
MONTICHIARI (BS)  
lucabottoli@gmail.com**MACELLERIA MORATTI**Carni scelte  
di PRIMA QUALITÀ  
BOVINE-EQUINE  
SUINE e POLLAME  
Servizio dettaglio  
ed ingrosso  
MACELLAZIONE PROPRIAMONTICHIARI (BS)  
Via F. Cavallotti, 50  
Tel. 030.962044**MONTICHIARI SERRAMENTI**SERRAMENTI  
IN ALLUMINIO  
E PVC  
ZANZARIERESconto fiscale 55%  
spese sostenute per  
risparmio energeticoVia C. Battisti, 23  
MONTICHIARI  
Tel./Fax 030.9651751**TRONY**  
MONTICHIARIdi fronte Centro Fiera  
Lunedì aperto tutto il giorno  
Tel. 030.961108

Rodella

**STUDIO E PROGETTAZIONE D'INTERNI**  
**ESPOSIZIONE ARREDI DELLE MIGLIORI MARCHE**NUOVO NEGOZIO in via Brescia, 120 a Montichiari  
TEL. 030.961293 - FAX 030.9961813**RUOTE PER TRATTORI**  
**BAZZOLI ERNESTO**BAZZOLI ERNESTO & C. s.n.c. - Via Erculiani, 140  
25018 Novagli di Montichiari (BS)  
Tel. 030.964517 - Fax 030.9981748  
www.bazzoli.net**Macelleria Equina****MAGGI ALMO**COMBATTIAMO LA CRISI  
ULTIMO VENERDÌ DEL MESE  
SCONTO 15% SU TUTTOMACELLAZIONE IN PROPRIO  
DI CAVALLI E PULEDRIVia Felice Cavallotti, 8  
Montichiari - Tel. 030.961043**IMPIANTI ELETTRICI**  
**IMPIANTI ALLARME**  
**IMPIANTI TV DIGITALE**  
**AUTOMAZIONE CANCELLI****CHERUBINI MASSIMO**Via D'Aragona, 14  
Borgosotto di Montichiari  
Tel. 333.1048887**REGNO DEL DOLCE**  
**INGROSSO DOLCIUMI E AFFINI**

di Perini Fabrizio

Via F. Cavallotti, 280  
Montichiari  
Tel. 030.962026MERCATO VENERDÌ MATTINA  
CENTRO FIERAAssociata all'Unione  
Stampa Periodica  
Italiana**MACELLERIE RIUNITE**  
**SCALMANA**CARNI  
BOVINE  
EQUINEVia Tito Speri, 1  
Tel. 030.964521IL VENERDÌ MATTINA  
ANCHE AL CENTRO FIERA**Spiedo per la Caritas**

Successo dell'iniziativa

La Caritas interparrocchiale di Montichiari ha organizzato, per la prima volta, una serata di beneficenza a base del piatto di stagione: spiedo, polenta e patatine fritte con dolce finale.

L'iniziativa per raccogliere fondi indispensabili per far fronte alle circa 120 famiglie che si rivolgono alla Caritas per un sostentamento alimentare. Non solo nuclei stranieri, ma anche molte famiglie monteclaresi che si vedono costrette a chiedere aiuto per un sostentamento più che mai necessario.

La serata si è svolta presso i locali del Centro Giovanile e nel salone principale vi erano circa trecento persone (sessanta porzioni prenotate per casa) che sono state servite da diversi volontari a loro volta partecipi dell'adesione. Una lotteria interna ha contribuito alla raccolta dei fondi per ulteriori ne-



I cuochi della serata.

(Foto Mor)

cessità della Caritas impegnata anche sul fronte del Corso di Italiano, presso il Centro S. Filippo, principalmente per le mamme di immigrati. Nell'ambito dei servizi è stato approntato anche quello relativo al Microcredito per lavoratori che hanno bisogno di piccole necessità. Il responsabile della Caritas interparrocchiale, Mario

Piazza (tel. 349 2289890) ha ringraziato tutti i collaboratori, in particolare Nando e Alfredo per lo spiedo, che con la loro disponibilità hanno permesso di raggiungere due grandi successi: la notevole partecipazione all'iniziativa ed al buon risultato economico per le finalità sopra descritte.

Danilo Mor

**Spiedo per "Nikolajewka"**

Successo dell'iniziativa di Montichiari

Il gruppo alpini di Montichiari ha aderito con entusiasmo alla giornata dedicata al 70° anniversario della battaglia di Nikolajewka. La sezione "Ten. Portesi" ha risposto "...ci sono anch'io" per la raccolta fondi per l'organizzazione dello storico avveni-

mento che si terrà a Brescia il 26 e 27 gennaio 2013.

Un impegno particolare per questa data, probabilmente l'ultima volta in cui ci sarà una presenza significativa di reduci della campagna di Russia. Un simbolico passaggio di testimone

con le nuove generazioni per non dimenticare il sacrificio di molti Alpini.

Significativo il successo dell'iniziativa degli alpini di Montichiari che hanno distribuito, su prenotazione, presso la sede circa 300 porzioni di spiedo con

polenta ai molti monteclaresi amanti di questo piatto tradizionale.

Una ottantina di porzioni sono state recapitate anche a Calcinato e distribuite ai buongustai con in testa il sindaco.

DM



Gli organizzatori della manifestazione.

(Foto Mor)



Conferenza stampa IDV-SEL-RIFONDAZIONE

**Referendum e una proposta di legge**

Raccolta firma venerdì 23 e domenica 25 novembre a Montichiari

**N**ella sede dell'IDV a Montichiari si è svolta una conferenza stampa per la presentazione di una proposta di legge e di quattro referendum con un appello alla popolazione per la firma di adesione. I quattro referendum riguardano: **il ripristino dell'art. 18 dei lavoratori - l'abrogazione del finanziamento ai partiti - il ripristino dei diritti del contratto di lavoro - l'abrogazione della diaria ai parlamentari.**

“Quattro battaglie di civiltà - ha ripreso così Gregorio Martino, portavoce locale di IDV - le parole del Presidente Antonio Di Pietro che richiedono la partecipazione della gente, di ciascun singolo cittadino, nell'interesse degli italiani”.

Quattro proposte di referendum appoggiate da SEL “per ridare all'Italia e soprattutto ai giovani la dignità di un lavoro - ha dichiarato Carlo Favalli, rappresentante SEL, ma anche per “ritrovare l'unità della sinistra



La presentazione alla stampa nella sede dell'IDV.

(Foto Mor)

e battere la corruzione diligente” aggiunge Franco Patitucci, consigliere regionale IDV.

La proposta di legge riguarda invece “il salario minimo garantito”, una necessità da inserire con urgenza “per dare modo ai giovani di inserirsi con entusiasmo nel mondo del lavoro e per aiutare coloro che il lavoro l'hanno perso”, chiarisce Gianni Caliarì, segretario della

sezione locale di Rifondazione comunista.

I moduli per la raccolta delle firme sono disponibili negli uffici comunali; la chiusura della raccolta firma è fissata al 10 gennaio 2013.

**La raccolta firme a Montichiari si terrà venerdì 23 novembre zona mercato delle bancarelle, e domenica 25 novembre in piazza S. Maria.**

**30 novembre 2012, ore 19,30****60° Natale bazoliano**

Presso Green Park Boschetti Montichiari

L'Istituto I.T.C. “Luigi Bazoli” di Desenzano è ormai solito organizzare i raduni annuali presso il Ristorante Boschetti di Montichiari, con la partecipazione di insegnanti, ex insegnanti e centinaia di ex alunni che di quella scuola hanno un ricordo positivo e affettuoso.

Fra questi ci sono anche molti monteclarensi, fra cui l'insegnante

di educazione fisica prof. Giuseppe Baronchelli, che là ha insegnato per molti anni, lasciando negli alunni un ricordo riconoscente di grande stima. Quest'anno la ricorrenza è eccezionale, trattandosi di festeggiare il **60° Natale Bazoliano**, per il quale si è attivato il gruppo “Bazoliani sempre” (www.facebook.it).

Numerose sono già le adesio-

ni, ma poiché è difficile raggiungere tutti, si fa conto anche sul passaparola a cui vuol contribuire anche questo nostro annuncio.

Per prenotazioni (entro il 28 - 11-2012 ): Prof. Giuseppe Baronchelli (tel. 030961741, ore pasti), Giorgio Stefano Alessi (tel. 0309143535) del gruppo coordinatori.

Red

**AL CENTRO FAMILIA MONTICHIARI****TRECCANI****TABACCHERIA  
DISTRIBUTORE 24 H  
GIORNALI - RIVISTE****SUPERENALOTTO  
VALORI BOLLATI  
FOTOCOPIE - FAX  
Apertura 7,30-19,30  
Tel. 030.9657281**

APERTO 1ª DOMENICA DEL MESE

**Treccani**  
ceramica

Pavimenti, rivestimenti, caminetti, stufe, idromassaggio, accessori bagno

Via Brescia, 186/G - 25018 Montichiari (BS)  
Tel. 030.964412-030.9650715 - Fax 030.9650715

*Casa*  
**Nicoli-Daps**

Banchetti - Cerimonie Meeting

Via Mantova, 180 - 25018 Montichiari (BS)  
Fax 030.9658307 - www.dapsdinnerdrink.com

Azienda Agricola  
**BICELLI**  
**LUCIANO E UMBERTO**

COMMERCIALIZZAZIONE  
E MACELLAZIONE SUINI

**PRODOTTO IN PROPRIO  
MASSIMA QUALITA'**

- **VENDE MAIALI A MEZZENE**
- **INSACCATI VARI - SALAMINE FRESCHE**

MACELLAZIONE DIRETTA E CON NORCINO  
DEPOSITO FINO A TRE GIORNI

**Tel. 030/962658 - Cell. 336/574817**

MONTICHIARI - Fraz. S. Giustina - Via Bellandi, 35

Convegno a cura del comitato contro Green Hill

**“Contro la vivisezione”**Sala conferenze Green Park Boschetti  
venerdì 23 novembre ore 20,30

**I**l Comitato di Montichiari contro Green Hill organizza per VENERDI' 23 novembre, alle ore 20,30, presso il Green Park Boschetti, una conferenza dal titolo “L'ETICA DELLA CRUDELTÀ PUO' CONTINUARE?": Relatore sarà il prof. Bruno FEDI.

Professore di Urologia, si è specializzato in Anatomia, Patologia, Ginecologia e Cancrologia, scrivendo svariati articoli e libri di Medicina e vincendo il Premio Fiuggi per

il contributo scientifico allo studio della Citometria. Bruno Fedi è fra i più importanti rappresentanti dell'antivivisezionismo in Italia.

Prima della conferenza, per chi lo desidera, sarà possibile firmare la petizione europea “Stop vivisection” al tavolo informativo. Il Comitato farà il punto della situazione con Green Hill alla luce dei recenti sviluppi. Alla conferenza sono stati invitati il Sindaco le Autorità comunali e tutti i cittadini.

Associazione musicale “M. Carlo Inico”

**Festa di S. Cecilia**

**C**ome ogni anno, l'Associazione “Carlo Inico” festeggia il patrono dei musicisti, santa Cecilia, con un programma ormai collaudato.

DOMENICA 25 novembre ore 11 Santa Messa nella Basilica S. Maria Assunta accompagnata dal corpo bandistico.

Successivamente il pranzo sociale presso il ristorante Green Park Boschetti con la classica lotteria per premiare i componenti della banda e gli amici intervenuti alla manifestazione, per un contributo più che mai utile per le esigenze organizzative del corpo bandistico.

**PRIMARIE****PER IL CENTRO SINISTRA**

DOMENICA 25 NOVEMBRE 2012

SEGGIO A MONTICHIARI IN PIAZZA S. MARIA

SI VOTA DALLE ORE 8 ALLE ORE 20

**TUTTI POSSONO PARTECIPARE**

SERVONO CERTIFICATO ELETTORALE

E CARTA D'IDENTITA'

*Macelleria • Gastronomia*  
*Salumi • Formaggi*  
*Frutta • Verdura • Pane*

*Carni Certificate Chianine*

Via Tre Innocenti, 24/A - 25010 Montichiari (BS)  
Tel. 030 9650417 - Fax 030 9652551



Sezione Montichiari "Fernanda Nizzola"

## Giornata del diabete

Prove preventive in piazza S. Maria

La prevenzione è la migliore cura del male ed è per questo che ogni anno la Sezione diabetici "Fernanda Nizzola" organizza la giornata dedicata a questa malattia.

Da alcuni anni il presidente dott. Desenzani con diversi collaboratori si rende disponibile per accogliere quelle persone che intendono effettuare le pro-

ve, con risposta immediata, per verificare lo stato del diabete.

L'Ospedale di Montichiari è all'avanguardia per questo settore con il nuovo primario di medicina Tiziano Scalvini, il responsabile del laboratorio il dott. Paolo Desenzani e le colleghe dottoresse Mascadri e Tusi.

Numerosi sono i collaboratori, con a fianco il servizio d'or-

dine della protezione civile, che si sono prestati nell'organizzazione dei test necessari per stabilire il grado di soglia che purtroppo quest'anno per alcuni è stato superato. Nessun problema perché il percorso da intraprendere per superare il disagio è ormai ben collaudato grazie anche al supporto della sezione.

DM



Al centro il dott. Desenzani con i suoi collaboratori.

(Foto Mor)

## Modesto e Teresa: 67 anni di matrimonio

Modesto Piovanelli sposa Teresa Savoldi 67 anni fa nella vicina frazione di Calcinatello. La coppia si trasferisce a Montichiari nella seconda metà degli anni Cinquanta, dove tutt'ora vive con alcuni familiari.

Una festa tranquilla in casa

vicino al camino con il calore della legna che ha riscaldato i due coniugi affetti dai mali della vecchiaia.

Parenti ed amici augurano a Modesto e Teresa un sereno e meritato riposo con l'appuntamento ai prossimi festeggiamenti.



Modesto e Teresa riscaldati dal fuoco del caminetto.

(Foto Mor)

### AGENZIA DEL GARDA MONTICHIARI

PRATICHE AUTOMOBILISTICHE  
PASSAGGIO DI PROPRIETÀ CON AUTENTICHE IN SEDE  
RINNOVO PATENTE: LUNEDÌ DALLE ORE 18,30  
PREZZI VANTAGGIOSI - TEL. 030 9960695  
NUOVA SEDE: VIA BRESCIA, 92

Briciole di bontà:  
Don Luigi Lussignoli

HO IMPARATO

Ho imparato che nessuno è perfetto finché non ci innamoriamo.

Ho imparato che la vita è dura ma gli uomini lo sono di più.

Ho imparato che le opportunità vanno prese e mai lasciate perdere.

Ho imparato che quando serbiamo rancori, la felicità va da un'altra parte.

Ho imparato che bisognerebbe sempre usare parole buone.

Ho imparato che le parole forti spesso vanno rimangiate.

Ho imparato che il sorriso è la cura migliore per abbellire il volto.

Ho imparato che meno tempo spreco, più cose faccio.

Parrucchiere a Montichiari

## Coiffeur J'Adore: i parrucchieri

Ultimamente si è verificato a Montichiari una insolita proposta di nuove parrucchiere. Vogliamo proporre ai nostri lettori una presentazione delle varie realtà che saranno disponibili a presentare la loro professionalità. Dai primi approcci al problema ci siamo accorti della presenza di molte giovani "imprenditrici" che intendono proporsi alla clientela per la loro professionalità in un campo sempre più in evoluzione. Presenteremo non solo parrucchieri, ma il variegato mondo dell'estetica e dintorni, dove la cura del corpo diventa una esigenza anche di vita.

In piazza S. Maria a Monti-

chiari potrete trovare COIFFER J'ADORE, acconciature per donna e uomo, una catena di negozi con una organizzazione sempre in movimento, a seconda delle esigenze delle clientela.

Chiari il messaggio con prezzi concorrenziali, sconti speciali, dove lui e lei trovano tutti i servizi tradizionali, taglio ed acconciature a secondo le esigenze della clientela con prodotti adatti da usare personalmente. Orari di apertura: lunedì, martedì, mercoledì, giovedì, dalle ore 9 alle ore 18,30. Venerdì e sabato dalle ore 9 alle ore 19,30. La linea Coiffeur J'Adore è presente anche a Carpenedolo e paesi limitrofi.



Taglio di capelli donna e uomo.

(Foto Mor)

Alla galleria civica

## Mostra dello scultore Gianni Bertoni

A fine mostra le opere donate al Comune

Dopo 55 anni ritorna a Montichiari Gianni Bertoni con una piacevole sorpresa: una mostra personale di sculture lignee e marmo.

Una passione che lo ha visto impegnato nella realizzazione di molte opere d'arte esposte presso la Sala civica in via Trieste a Montichiari. La mostra inaugu-

rata la scorsa settimana rimarrà aperta fino a domenica 25 novembre con i seguenti orari. Dalle ore 9 alle 12 dalle ore 15 alle 18,30.

Gran parte delle opere in mostra verranno donate al Comune di Montichiari. Un nobile gesto a testimonianza dell'attaccamento alle origini dell'artista.



A sinistra Gianni Bertoni e i curatori della mostra.

(Foto Mor)

metti la tecnica in campo

MACCHINE AGRICOLE  
via E. Montale, 35  
25018 Montichiari (BS)  
Tel. 030 9960215 Fax 030 9961299  
www.moreni.it e-mail: moreni@moreni.it



**ONORANZE FUNEBRI**  
**Dino Coffani**  
 MONTICHIARI - CALCINATO  
  
 Diurno e notturno  
 Tel. **030 961797**  
 disbrigo pratiche  
 gratuito  
 servizio completo  
 in tutte le  
 città e province



Licia Bonizzi in Mura  
 n. 07-04-1930 m. 14-11-2012



Benedetta Sposito in Colombo  
 n. 02-01-1929 m. 15-11-2012



Maria Orlandi  
 n. 25-04-1922 m. 17-11-2012

*Al*  
**garden shop**  
**pasini**  
 di Andrea Pasini  
  
**ADDOBBI**  
**FLOREALI**  
 per matrimoni  
 e cerimonie civili  
 e religiose  
 Servizio faxiflora... Fiori in tutto il mondo  
 al GARDEN SHOP PASINI di Andrea Pasini  
 Via Mantova, 210 - Montichiari  
 tel. 030.964032 - fax 030.9962509



Giacomo Corsini (Pomèlò)  
 n. 21-01-1921 m. 18-11-2012



Caterina Branca ved. Bellandi  
 1° anniversario



Carla Treccani  
 2° anniversario



Ernesta Fiorina Cherubini ved. Alberti  
 n. 26-11-1924 m. 05-11-2012



Battista Alberti  
 24° anniversario



Paolo Alberti  
 14° anniversario

**I Primi Fruttivendoli di Montichiari**

La Signora Cherubini Ernesta vuole così ricordare i propri genitori nel 25° anniversario dalla scomparsa della mam-

ma MENEGOLI PASQUA e nel 30° dalla morte del papà CHERUBINI FRANCESCO. Ci propone una bellissima fo-

tografia che ritrae i due coniugi con il carretto della frutta e verdura, primi fruttivendoli a Montichiari.

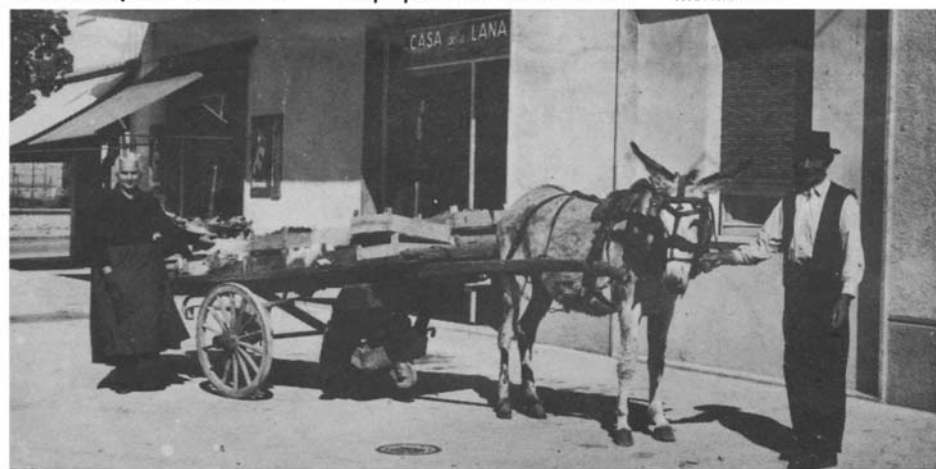

Menegoli Pasqua e Cherubini Francesco

**Il miglior Mutuo? Quello giusto per te!**  
**Con i mutui BCC del Garda la tranquillità è di casa**



**Mutuo Tasso Fisso SENZA PENSIERI**  
 Il tasso del mutuo viene determinato all'atto della stipula e sarà quello per tutta la durata. Avrete la tranquillità sulla certezza del tasso d'interesse.



**Mutuo Tasso Variabile SENZA FLOOR**  
 Il floor predeterminato dalla Banca, non permette, nel caso di mutui a tasso variabile, di scendere sotto un certo limite. Un mutuo "senza floor" abbatte questa limitazione, sfruttando pienamente le variazioni verso il basso del tasso di riferimento.



**Mutuo Tasso Variabile CON CAP**  
 I mutui con CAP sono mutui a tasso variabile, con una garanzia in più: il tasso d'interesse non potrà superare la soglia massima (CAP) predeterminata all'atto di stipula, pur continuando a sfruttare i vantaggi del tasso variabile.

Risparmia fino al 50% sulle spese di istruttoria se la tua casa è in classe energetica "A" (-50%) o "B" (-30%).

**BCC CREDITO COOPERATIVO**  
**BCC DEL GARDA**  
[www.bccgarda.it](http://www.bccgarda.it)

[www.newpoligroup.it](http://www.newpoligroup.it)

**SERRAMENTI IN ALLUMINIO QUALITÀ PER LA TUA CASA**

**DETRAZIONE FISCALE 55% COMPRENSIVO DI SERVIZIO PRESENTAZIONE PRATICA PRONTO INTEVENTO 24 ORE PER MANUTENZIONI SOSTITUZIONE PERSIANE ALLUMINIO TINTA LEGNO 20 GG**

**CERTIFICAZIONE S.O.A. - CE - RISPARMIO ENERGETICO**  
 Via Brescia 186/B 25018 MONTICHIARI (BS) ITALY Tel. 0039 0309962154 Fax 0039 030 9962275





## L'eroe giapponese

Barbara Tuchmann (1912-1989) è stata storico di altissimo livello. Da altrettanto grande giornalista, aveva una teoria: "Per il solo fatto che un avvenimento deplorabile viene riferito, la sua portata apparente viene moltiplicata da cinque a dieci volte". Alcuni anni fa, l'opinione pubblica fu scossa dalla scoperta, in Belgio, dei corpi di tre bambine, sequestrate ed uccise da un pedofilo. Si diffuse una paura isterica, irragionevole.

Episodio, di anni fa, a mia testimonianza: in un negozio, una giovane mamma perse di vista la sua bimba che, distaccatasi, s'era messa a parlare con un signore d'aspetto compitissimo. Accortasi della mancanza, la mamma trasalì di terrore e, appena vista la bambina, corse angosciata a riprenderla. Scusando, poi, il suo comportamento col clima di paura.

Non deve stupire, quindi, se a forza di riproporli, si finisce per passare per veri fatti che, con la verità, hanno qualche distanza. Come l'impegno per l'ambiente. Che vede, ultimamente, la concorrenza di Pdl e Lega intenti a corteggiare il movimento SOS Terra. Credibilità decisamente difficile da sostenere con due (ex) assessori regionali, Nicoli Cristiani e Raimondi, indagati per tangenti sulle discariche; con la VI commissione regionale, quella dell'ambiente, presieduta dal leghista Giosuè Frosio, che continua a rifilarci cave e discariche.

Aggiungansi le bordate dell'ex-leghista Alessandro Cè che, in pubbliche interviste, spara contro Nicoli Cristiani e Davide Boni (leghista, ex presidente del Consiglio regionale, anch'esso indagato), accusandoli di mettersi per traverso ogni volta che voleva difendere il territorio di Montichiari. Non manca nulla nemmeno al Comune di Montichiari: dal mancato ritiro dalla

domanda della discarica Cava Verde 2, all'assessore Gelmini chiamato pubblicamente in causa dall'assessore provinciale Mattinzioli per il suo attivarsi per il Gruppo Systema.

**Come ogni torta che si rispetti, ecco la ciliegina sotto forma di beffa con sberleffo: in internet gira la fotografia del capogruppo Togni e dell'assessore all'ecologia Zampedri, che partecipano ad una partita di calcio con tanto di maglietta sponsorizzata dal Gruppo Systema: quelli delle discariche... Calcio come la politica: l'autogol sempre in agguato! In politica è possibile tutto ed il suo contrario: si**

**dà una notizia che si rivela campata per aria e si tace per non pagarne il conto.**

Riferimento al Teleriscaldamento annunciato, da Rosa, nel 2008 e dato per fatto nel 2010: nulla di nulla! "L'isola di Utopia" di Tommaso Moro, letteralmente vuol dire "L'isola che non c'è". Allora bisogna spiegare il tutto in baciata rima:

**Come l'isola d'Utopia, tanto decantata ma che non c'è**

**Nessuno sa il Teleriscaldamento - che Rosa annunciava fatto - dov'è**

**Lo chiameremo come l'ignoto eroe giapponese: il famoso "Kekazz'è"!**

Dino Ferronato

### 3° anniversario della scomparsa

## Marcello Gabana: "L'uomo, l'imprenditore, lo sportivo"

### Presentazione del nuovo libro

A tre anni della scomparsa di Marcello Gabana, presso l'Auditorium don Bertini, piazza Bertini N° 1 a Calcinato, venerdì 30 novembre alle ore 20,30 viene presentato un volume dedicato all'uomo, all'imprenditore, allo sportivo.

Il libro è stato curato da Basilio Rodella, edito da Grafiche Tagliani per il Gruppo Gabana. Dopo il

saluto del Sindaco, Marika Tagliani, il libro verrà presentato dallo stesso Rodella. Interverranno per una testimonianza Mauro Berruto, allenatore nazionale maschile pallavolo e Carlo Gobbi della Gazzetta dello sport. Coordinatore dell'incontro Claudio Chiari.

Il ricavato dell'iniziativa verrà devoluto alla Fondazione "Onlus" Casa di Riposo di Calcinato.

**REAL CORNICE**

di Francesco Falubba

**CORNICI  
DIPINTI  
ED AFFINI**

Via G. Ciotti, 56-58  
MONTICHIARI (BS)  
Tel. e Fax **030/962156**  
E-mail: info@realcornice.it  
http://www.realcornice.it/contatti.html

**AGRITURISMO**

*La*  
**Gasparina**

**CUCINA TIPICA**

aperto il venerdì e sabato sera  
la domenica mezzogiorno e sera

25018 MONTICHIARI (BS)  
Via Franche, 22  
Strada per Castiglione  
Tel. 030.964277  
Cell. 338.9522659



SALA DELLA COMUNITÀ  
**CINEMA TEATRO GLORIA**

Via San Pietro, 3 - Montichiari (BS)  
Tel. 030.9962166 - Sito Web: www.cinemagloria.it

**NOVEMBRE**

**Sabato 24** ore 21 e **Domenica 25** ore 15 - 20,30  
**"THE TWILIGHT SAGA BREAKING DAWN 2"**  
(in 2K digitale)

**Lunedì 26** ore 21  
**"PIETÀ"** Cineforum (in 2 K digitale)

**Mercoledì 28** ore 20,30  
**CONFERENZA: "Cinquant'anni del Concilio Ecumenico Vaticano II"** (seconda serata)



**HALA KEBAB  
PIZZA**

**PAK-INDIANO  
TAKE AWAY**

Cell. 338.4058649  
Via Trieste, 76  
MONTICHIARI (BS)

**ROBES**  
**CARNI s.p.a.**

**PADANA**  
allevamenti



**NEGOZIO SPECIALIZZATO**

PER LE NOSTRE OFFERTE [www.robescarni.it](http://www.robescarni.it)

**Le carni**

Bracirole suino nazionale	€ 4,40	al Kg
Arrotolati di pollo	€ 5,90	al Kg
Hamburger assortiti ns. prod.	€ 5,90	al Kg
Tagliata scottona	€ 11,90	al Kg
Fettine magre di coscia vitello naz.	€ 10,40	al Kg
Nodini vitello nazionale	€ 10,40	al Kg
Arrosto fesa vitello nazionale	€ 10,40	al Kg
Polpa coscia vitello nazionale	€ 10,40	al Kg

**Salumi e formaggi**

Prosciutto cotto Robes "Extra" affettato	€ 1,20	all'etto
Salame nostra selezione	€ 0,89	all'etto
Monte Veronese	€ 0,79	all'etto
Pecorino Sardo stravecchio "Extra" ns. sel.	€ 0,79	all'etto

Altre offerte molto interessanti all'interno del negozio

**OFFERTISSIME DAL 8 NOVEMBRE  
AL 24 NOVEMBRE 2012**



Vi proponiamo un articolo scritto su una edizione speciale dell'Eco n° 24 bis del 21 luglio 2008 che aveva come unico argomento il **PIANO DI GOVERNO DEL TERRITORIO**.

Un'inchiesta promossa dal nostro settimanale, ora più che mai di attualità, che non ha avuto riposte sui passaggi "poco chiari" su tutta la vicenda. L'Amministrazione comunale è in evidente difficoltà nel presentare il PGT entro la data di scadenza del 31 dicembre 2012. Se ci fossero ulteriori rinvii non sarebbe certo di conforto per coloro che attendono da anni di realizzare progetti per ampliamenti o nuove iniziative.

## "Montichiari Comune Aperto": perché non è così?

I bambini scoprono il mondo con il classico **PERCHÉ**, la richiesta ai genitori ed ai nonni per soddisfare la **VOGLIA DI SAPERE**. Anche noi vogliamo porre alcuni **PERCHÉ** all'Amministrazione comunale di Montichiari.

**PERCHÉ** dall'11/3/2005 non è stata indetta la gara per assegnare l'incarico del PGT aspettando più di due anni al conferimento dello stesso in data 10/11/2007?

**PERCHÉ** si è lasciato alla responsabile del Dipartimento del territorio la scelta di un così importante incarico? Da sottolineare che l'arch. Laura Montini, assunta dal Sindaco Rosa a tempo parziale dal 14/10/2005, dichiara: "La collaborazione con lo **STUDIO ARCHITETTURA ASSOCIATO DI ROVATO** è cessata nel maggio 2006; l'architetto Agostino Baronchelli (respon-

sabile del predetto studio) rimane un punto di riferimento professionale per me importante; ritengo inoltre che tali occasioni di confronto e di crescita siano positive anche per affrontare con maggior competenza le tematiche quotidiane, a beneficio di tutti i cittadini di Montichiari."

**PERCHÉ** la responsabile dell'Ufficio più importante del Comune (senza il confronto con la commissione edilizia, eliminata con un colpo di spugna) impegnata a tempo determinato può avvalersi della consulenza del responsabile del PRG prima e del PGT di adesso, incarico questo conferito dalla stessa Montini?

**PERCHÉ** la prima riunione del PGT si tiene A META' LUGLIO, periodo di ferie e di impegni da parte delle Associazioni di categoria per la denuncia dei redditi?

**PERCHÉ** nell'avviso di convocazione degli incontri, senza alcuna data di stampa sul manifesto, viene sottolineato che sono pertanto convocati gli "incontri di ascolto" sotto descritti, aperti alle associazioni di categoria, ai rappresentanti di interessi diffusi oltre che naturalmente a tutta la cittadinanza. Obiettivo degli incontri non è tanto quello di illustrare le proposte dell'Amministrazione Comunale, ancora in fase di elaborazione, quanto quello di raccogliere indicazioni di ciascuna categoria circa l'assetto futuro del territorio di Montichiari. Come possono essere preparate le organizzazioni di categoria per discutere sugli **OBIETTIVI** e sugli **INTENDIMENTI** dell'Amministrazione comunale senza alcuna indicazione?"

**PERCHÉ** questi incontri, previsti a norma di legge, non sono stati preparati per tempo

con adeguata informazione visto anche che nessun organo di stampa (al di fuori del nostro settimanale) non ha mai parlato di Piano del Governo del Territorio di Montichiari?

**PERCHÉ** nel disciplinare di incarico ai progettisti viene indicata la data della primavera del 2009 come termine ultimo per L'ADOZIONE DEL PGT, in tempo utile prima delle elezioni amministrative?

Quanti perché che hanno già con questa ultima domanda una **RISPOSTA BEN PRECISA**. Non vogliamo entrare in merito alla scadenza "studiata" per un calcolo elettorale (vedi adozione del PRG a soli 3 mesi dalle elezioni del 2004), ma tutta questa **PERDITA DI TEMPO** viene sicuramente a compromettere un **DIBATTITO** molto più ampio per una **VALUTAZIONE** più approfondita

che viene offerta dal Piano di coordinamento del territorio.

La vocazione zonale di Montichiari ci obbliga ad un dialogo con gli altri Comuni per una serie di infrastrutture che devono trovare un unico obiettivo; il parco del Chiese, i parchi faunistici, la salvaguardia di zone agricole (al solo servizio dell'agricoltura e non mascherate per scopi speculativi) sono alcuni degli elementi che necessitano di un dialogo più approfondito. La partenza del PGT non è quindi delle migliori con il dubbio ragionevole che non venga adottato il Piano prima delle prossime elezioni, stante la complessità e l'importanza dell'argomento, oppure si proceda alla sua adozione in maniera affrettata come avvenne per il PRG soggetto ad innumerevoli varianti e modifiche per rimediare "la solita fretta".

Red.

Associazione Culturale "Aldo Moro"

### "CASTENEDOLO INCONTRA"

Appuntamenti per discutere di Politica e di Cultura

**VENERDI 23 NOVEMBRE 2012**  
ore 20,45

Presentazione del volume:

**"PENSIERO LIBERO"**  
(Betelgeuse)

Intervengono:

Maurizio  
**BELPIETRO**

Direttore di "Libero"

BRUNO TABACCI

**PENSIERO LIBERO**

intervista di  
ALBERTO GENTILI

Massimo  
**MUCCHETTI**

Editorialista de "Il Corriere della Sera"

Demetrio  
**VOLCIC**

Giornalista e scrittore

Intervistano:

On. Bruno  
**TABACCI**

**LUNEDI 3 DICEMBRE 2012**  
ore 20,45

Presentazione del volume:

**"IO VOTO SHAKESPEARE"**  
(Marsilio)

Intervengono:

Prof. Renato  
**BALDUZZI**

Ministro della Salute

Sen. Anna  
**FINOCCHIARO**

Capogruppo Senatori Partito Democratico

Sen. Marco  
**FOLLINI**

Autore del Volume

Sen. Guido  
**GALPERTI**

Partito Democratico

Annachiara  
**VALLE**

Giornalista Famiglia Cristiana



### Feste degli Auguri

*Domenica 2 Dicembre*

Pranzo ed intrattenimento musicale con  
la favolosa Orchestra spettacolo di

**TITTI BIANCHI**

Per info e prenotazioni: 335/6652011

*Domenica 9 Dicembre*

Pranzo e musica con la grande Orchestra di

**KETTY PIVA**

Per info e prenotazioni: 329/2168511

*Domenica 16 Dicembre*

Pranzo ed intrattenimento musicale con

la partecipazione della

mitica Orchestra di

**RUGGERO SCANDIUZZI**

Per info e prenotazioni: 338/3113675

**GREEN PARK BOSCHETTI**

Via Mantova, 190 - 25018 Montichiari (BS)

**PRENOTAZIONI**

**TEL. 030 961735**